

# PROPUESTA ORGANIZACIONAL ISF

Miguel González  
Juan Pablo Quijano  
Luis Camilo Caicedo

Última Modificación: 05 / 03 /2010

# Background

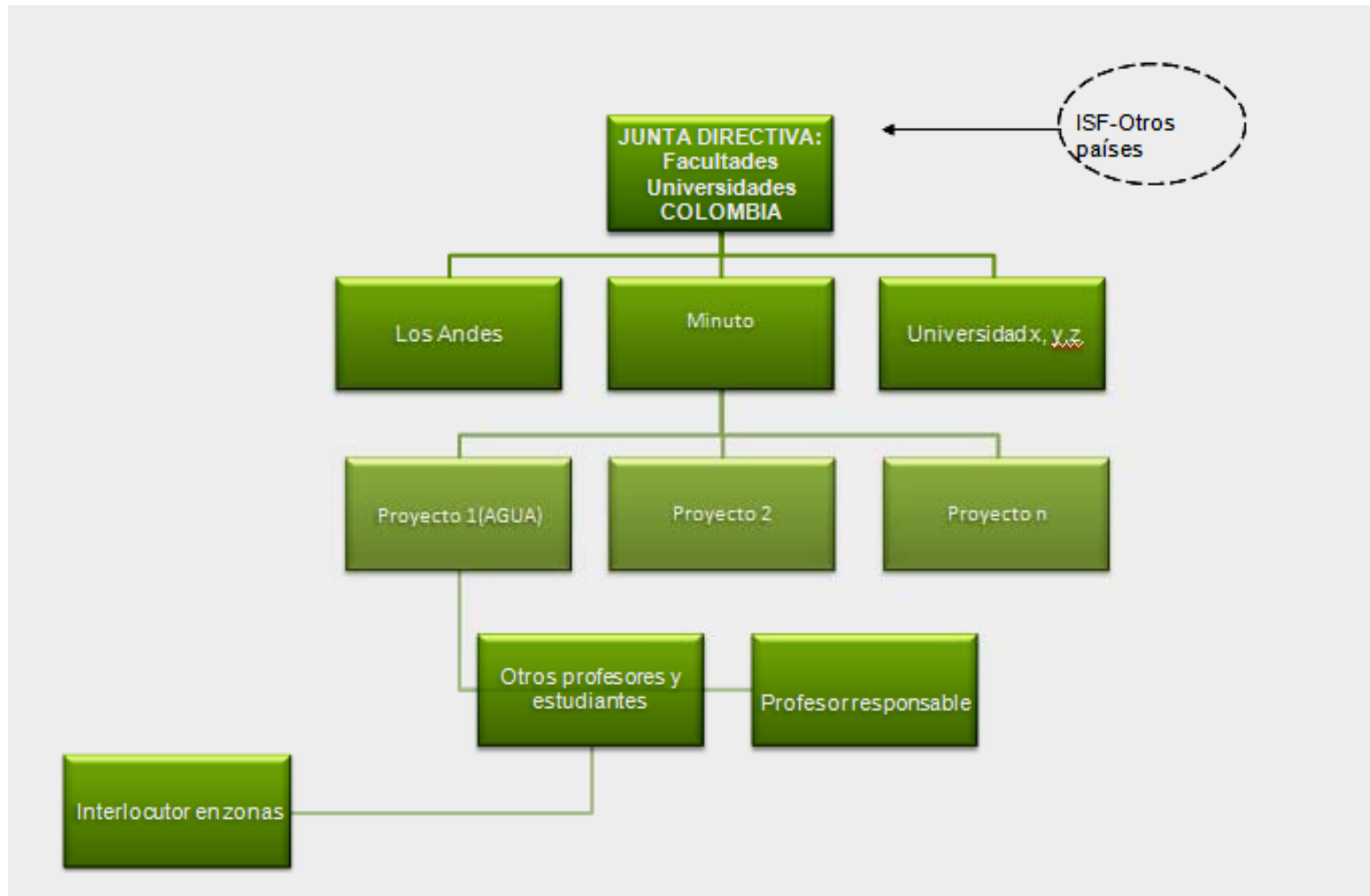

# Background

- Aspectos a mejorar de la estructura
  - Comunicación
  - Falta unión como ISF, hay distinción entre por Universidades
  - Responsabilidades

# Background

- Ajuste a la Tesis de María Fernanda Gómez
  - Se proponían Comités
    - Financiero
    - Técnico
    - Mercadeo
    - Recursos Humanos
  - Estructura Matricial - Se mantiene en la nueva propuesta

# Ingenieros Sin Fronteras Colombia

## AREAS FUNCIONALES

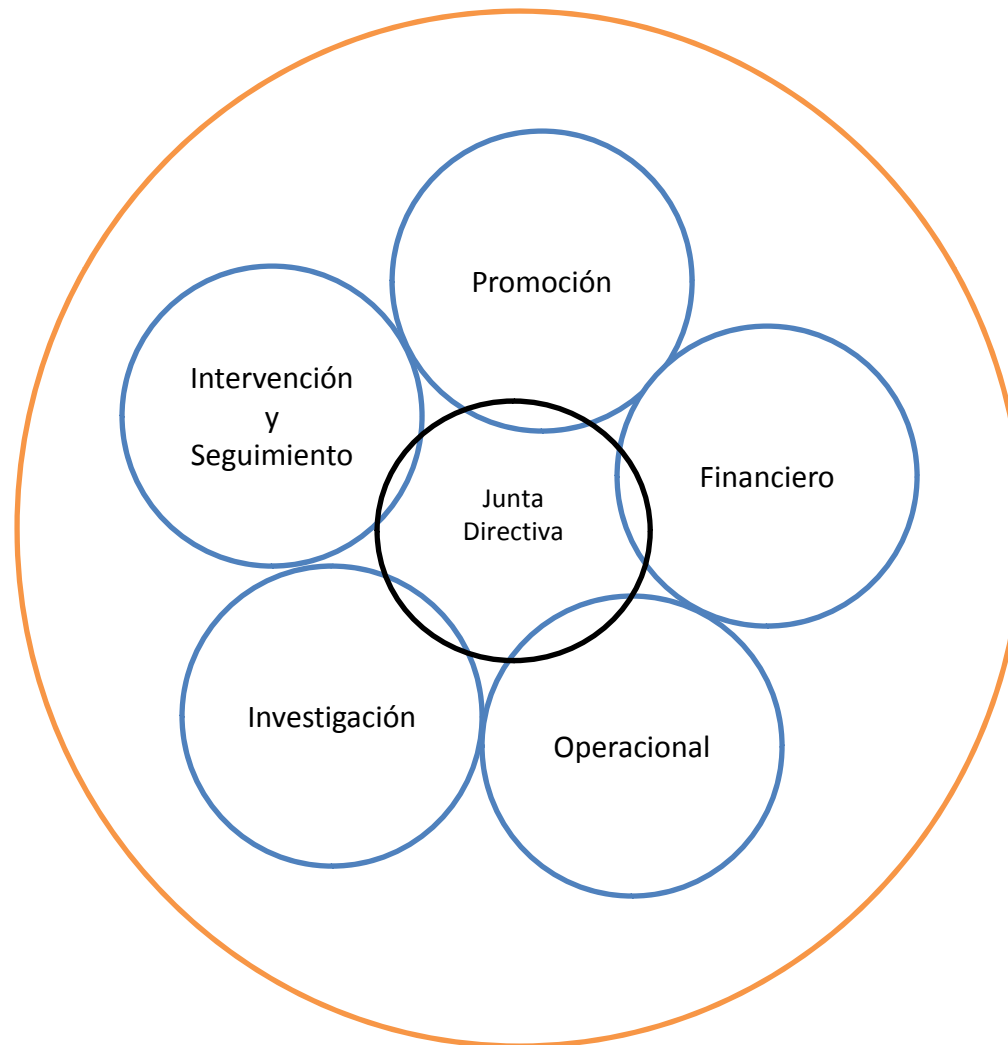

Entorno

# Junta Directiva

- Representa Stake Holders ISF
- Compuesto por:
  - Directores de comités de áreas funcionales
  - Representantes de cada universidad
  - Directores de Proyecto
- Encargados de escoger gerente
- Se establecerán actas como resultado de las reuniones de la junta
- Plantear misión y visión
- Establecer metas semestrales de ISF
- Aprobar proyectos
- Evaluar resultados de comités y de proyectos

# Gerente

- Seguimiento a cada uno de los proyectos
- Organización de junta directiva (convocar, gestionar)
- Velar por la alineación y consecución de las metas y objetivos de la organización (BSC).
- Velar por el desarrollo interdisciplinario de comités de las áreas funcionales.

# Comités

## DE CADA ÁREA FUNCIONAL

- Intervención y Seguimiento
- Promoción
- Operacional
- Investigación
- Financiero



# Directores de Comités

- Son aquellos que igualmente asisten a las reuniones de Junta Directiva
- Guían las acciones de su área funcional

# Funciones de los Comités

- Seguimiento en su área específica respecto a cada proyecto
- Orientación en el desarrollo de cada proyecto
- Realimentación del desarrollo de cada proyecto
- Gestionar el recurso humano de su área

# Ingenieros Sin Fronteras Colombia

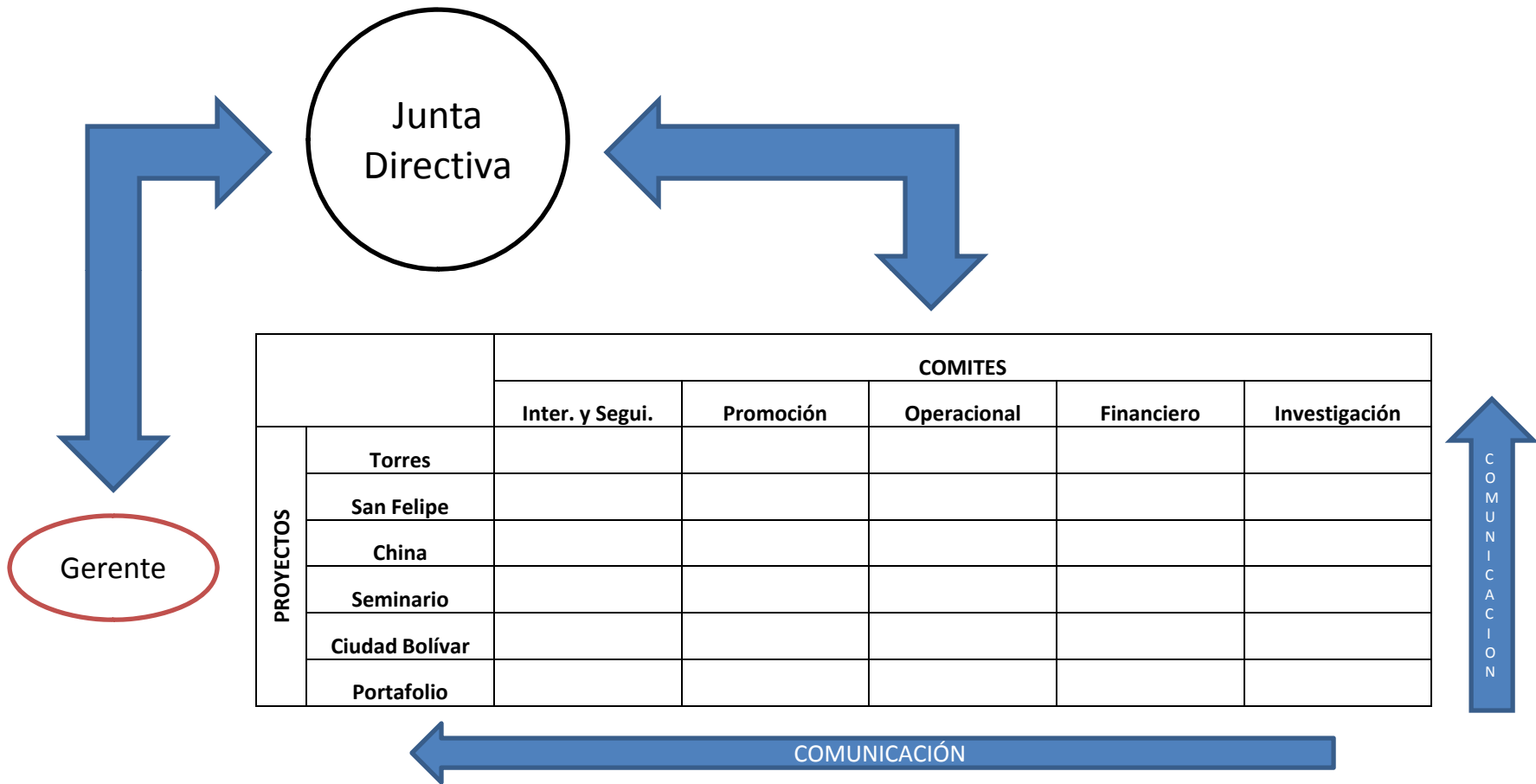

# Ingenieros Sin Fronteras Colombia



# ÁREAS FUNCIONALES

**Según funciones,  
NO Ingenierías**

# Intervención y Seguimiento

- Evaluar (ISF y por Proyecto)
- Aplicación de conceptos de intervención comunitaria
  - Caracterización Comunitaria
  - Metodología de Intervención
- Garantizar que se sigan los objetivos de cada proyecto, según lo planeado en junta y lo aprobado como tal de proyecto.

# Promoción

- Dar a conocer ISF y cada uno de los proyectos
- Publicaciones de resultados
- Imagen institucional
- Actualizar información en Página web
- Fomentar relaciones externas (estado, empresa privada, ONGs, Universidades, etc.)
- Búsqueda de recursos y alianzas estratégicas

# Operacional

- Realizar mediciones en laboratorio y en campo.
- Implementación del proyecto
- Aplicación de conceptos técnicos
  - Caracterización Técnica
  - Planeación técnica
  - Cuantificación de recursos



# Financiero

- Asignación y administración de recursos financieros por proyecto
- Aprobación y desarrollo de presupuestos por proyecto
- Consolidación de propuestas financieras para la consecución de recursos externos.

# Investigación

- IQUI – ICIV – IMEC – IAMB

Desarrollar propuestas y soluciones operativas innovadoras que se puedan ajustar a determinado proyecto.

- IIND

Establecer metodología para intercambio y apropiación de conocimiento para la intervención en comunidades

# PROYECTOS

# Proyectos

- Establecer un responsable para cada comité.
- Establecer objetivos en las áreas funcionales aplicables.
- Desarrollo del proyecto manteniendo el comunicación con las áreas funcionales aplicables.

# Proceso Proyecto

## FORMULACIÓN DEL PROYECTO

- Retomar proyectos actuales y sus miembros.
- Realimentación con los comités de los miembros
- Formalización del proyecto

## APROBACIÓN DEL PROYECTO

- Análisis y correcciones del proyecto por parte de la Junta Directiva.
- Aprobación del proyecto; asignación de metas y presupuesto.

## DESARROLLO DEL PROYECTO

- Desarrollo del proyecto a cargo del coordinador de proyecto.
- Constante realimentación con los comités.
- Evaluación de metas por parte del Gerente.

# Diagrama de Flujo de Proyectos

